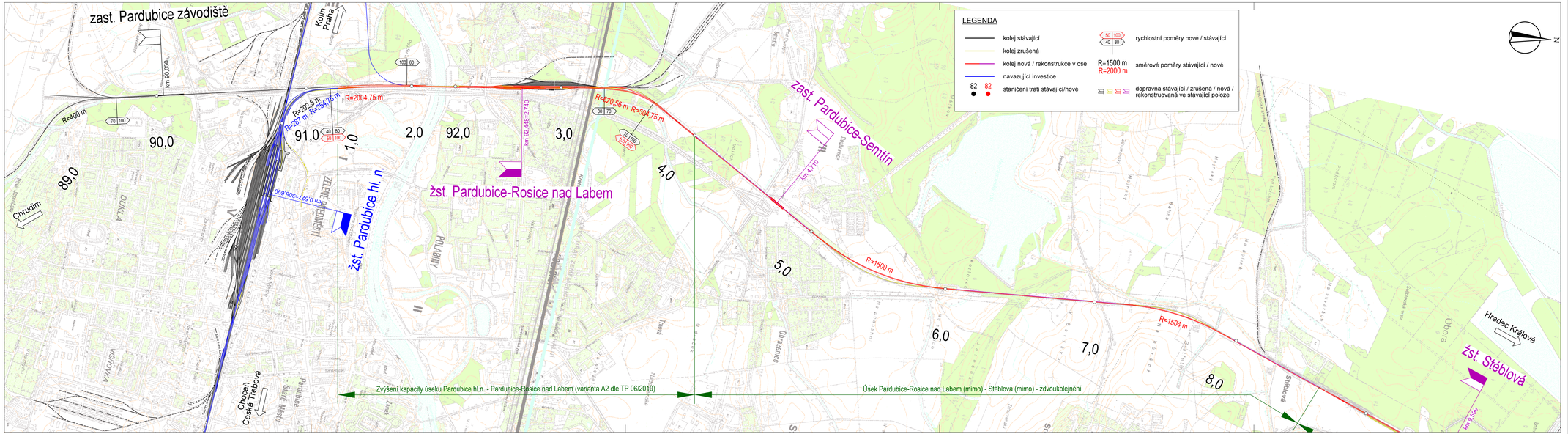

Operační program Doprava

Evropská unie
Investice do vaší budoucnosti
Evropský fond pro regionální rozvoj
Fond soudržnosti

Číslo změny:	Obsah změny:	Datum změny:
01	-	-
02	-	-
03	-	-

Investor: SŽDC, s.o. Dlážděná 1003/7 110 00 Praha 1

Objednatel: SŽDC, s.o. Stavební správa východ Nerudova 1 772 58 Olomouc

Generální projektant: SUDOP PRAHA a.s. Olšanská 1a, 130 80 Praha 3 tel.: +420 287 094 111 fax: +420 224 230 316 e-mail: praha@sudop.cz

Hlavní inženýr projektu: ING. VLADISLAV ČERNÝ

Garant profese: -

Střediska: KONCEPCE DOPRAVY

Vedoucí střediska: ING. PAVEL TIKMAN

Odpovědný projektant SO, IO, PS: ING. MARTIN VANĚK

Vypracoval: ING. MARTIN VANĚK

Kontroloval: ING. MARTIN VACHTL

Název akce: **Aktualizace studie proveditelnosti Hradec Králové - Pardubice 04/2014**

Číslo smlouvy: 14-132.205

Projektový stupeň: SP

Část: Výkresová část

Datum: 05/2014

Číslo části: B

Název přílohy: **Situace úseku Pardubice hl. n. - Stéblová (var. Maximální)**

Měřítko: 1:10 000

Počet formátů: 6 x A4

Číslo přílohy: **2.5**

DOKUMENT LZE UŽÍVAT POUZE VE SMYSLU PŘEDLOŽENÉ SMLOUVY O DÍLO, ŽÁDNÁ JEHO ČÁST NEMŮŽE BÝT ZLE ZAKONA 1/2/2000 Sb. KOPÍROVÁNA NEBO ZMYSLOVÝ ZPŘÍSTUPNÁ NEZ SOUHLASU SUDOP PRAHA a.s.